Sociaal & Duurzaam Oldebroek

Verkiezingsprogramma 2026-2030

Inhoudsopgave

PAGINA	
3	**Duurzaamheid en groen**
4	**Wonen: een betaalbaar en groen thuis**
5	**Mobiliteit en bereikbaarheid**
6	**Energie en transitie**
7	**Samenleving, zorg en gezondheid**
8	**Onderwijs en gelijke kansen**
9	**Ondernemen en economie**
10	**Sport, cultuur en recreatie**
11	**Bestuursstijl en participatie**
11	**Financiën**
12	**Veiligheid**
13	**Kernen**

Ons kompas voor beslissingen

1 Draagt het bij aan een gezonde en betrokken samenleving?
2 Maakt het Oldebroek duurzamer, groener en/of toekomstbestendiger?
3 Maakt het Oldebroek socialer?

Sociaal & Duurzaam Oldebroek

1. Duurzaam en groen

We maken Oldebroek groener, gezonder en klimaatbestendig. Dit doen we mede voor een goede toekomst voor onze kinderen en kleinkinderen. We zoeken balans tussen de ruimte die mensen nodig hebben en de natuur die onze toekomst draagt. Groen is een voorwaarde voor klimaatadaptatie en een leefbare toekomst. De natuur verbindt ons met elkaar en zorgt voor een fijne, gezonde plek om te leven. Duurzaamheid is niet alleen een doel, maar een manier van denken en doen. Zo bouwen we stap voor stap aan een Oldebroek waar vooruitgang, welzijn en natuur hand in hand gaan.

Vergroening als uitgangspunt: meer groen, minder grijs! Bomen, groene daken, wadi's en natuurlijke speelplekken zorgen voor verkoeling in warme zomers, vangen regenwater op bij hevige buien en versterken de biodiversiteit. Zo maken we onze dorpen aantrekkelijker, gezonder en klaar voor het veranderende klimaat.

Groen dat groeit en bloeit: we willen dat het onderhoud van openbaar groen beter wordt. Nu krijgt onkruid te veel de overhand, waardoor goede beplanting afsterft en herstel extra geld kost. Door beter onderhoud zorgen we dat groen écht tot bloei komt. Een groene leefomgeving is niet alleen mooi om te zien, maar draagt ook bij aan gezondheid en welzijn.

Groenbeheer: we onderhouden groen structureel en duurzaam, met ruimte voor inwoners om zelf mee te doen in beheer van plantvakken of adoptiegroen.

Biodiversiteit versterken: we geven meer ruimte aan bloemrijke bermen, heggen, wijktuinen, voedselbossen en andere groene plekken. We beschermen waardevolle landschappen en versterken de natuur, zodat landbouw, recreatie en natuur beter met elkaar in balans zijn.

Circulaire economie: van afval naar grondstof. We stimuleren hergebruik, reparatie, lokaal composteren en circulaire bedrijvigheid. Bedrijven krijgen ondersteuning om duurzamer te werken en verspilling tegen te gaan.

Natuurinclusieve landbouw: we stimuleren de omschakeling naar duurzame landbouw waarin natuur, bodem en water centraal staan. In samenwerking met provincie, waterschap en lokale agrariërs versterken we biodiversiteit en werken we aan een vitaal buitengebied.

Balans tussen ontwikkeling en natuur: elke ruimtelijke ontwikkeling draagt bij aan vergroening en biodiversiteit. Meer woningen betekent meer aandacht voor natuur met kwaliteit, bijvoorbeeld in groene ontmoetingsruimten in de wijk.

Samen vergroenen: inwoners, scholen en verenigingen worden actief betrokken bij vergroening van hun omgeving. De gemeente stimuleert bewonersinitiatieven met kennis, middelen en waardering.

Sociaal & Duurzaam Oldebroek

Landschap en identiteit: het Oldebroeker landschap wordt gekoesterd en versterkt. We investeren in houtsingels, houtwallen en bomenrijen die het karakter van het landschap behouden én verbeteren, en tegelijkertijd bijdragen aan schaduw, biodiversiteit en goed waterbeheer.

Dorpsaanzichten: we zorgen voor groene, uitnodigende dorpsentrees die laten zien waar Oldebroek voor staat en die de identiteit van onze gemeente laten zien.

Straatverlichting: we verbeteren verlichting op plekken waar het onveilig voelt, met zuinige Ledlampen die rekening houden met natuur en energiegebruik.

Zwerfvuil: samen met (milieu)verenigingen, scholen en inwoners zetten we schoonmaakacties op. Wie meedoet aan een schone buurt, krijgt ondersteuning of waardering vanuit de gemeente.

Containers en afval: bij overlast of storingen zorgen we voor snelle actie en duidelijke communicatie met inwoners, zodat afval geen bron van ergernis wordt.

"De natuur heeft een grote economische waarde. Ze beperkt bijvoorbeeld schade bij extreem weer en zorgt voor natuurlijke verkoeling. Daarnaast draagt natuur bij aan gezondheid en leefbaarheid, wat de waarde van woningen verhoogt. In onze gemeente heeft natuur ook een belangrijke waarde voor het toerisme."

2. Wonen: een betaalbaar en groen thuis

Wonen is een basisrecht. Iedereen verdient een betaalbaar, energiezuinig huis in een fijne buurt. We bouwen aan dorpen waar jong en oud kunnen blijven wonen, en waar gemeenschapszin en duurzaamheid hand in hand gaan.

Betaalbaar wonen voor iedereen: de gemeente houdt zelf de regie over haar grond, zodat we kunnen bouwen waar het écht nodig is. Met actief eigen grondbeleid zorgen we dat er woningen komen voor starters, jonge gezinnen en senioren, niet alleen voor de hoogste bieder. Ons doel is betaalbaar wonen voor iedereen. Door een actief grondbeleid te voeren, kunnen we sturen op kwaliteit, duurzaamheid en een fijne leefomgeving met genoeg groen en voorzieningen.

Doorstroming en levensloopbestendig wonen: we stimuleren ouderen om kleiner te gaan wonen door passend aanbod te creëren en ondersteuning te bieden, bijvoorbeeld via verhuiscoaches. Hierdoor kunnen gezinnen beter doorstromen en sluit de woninggrootte beter aan bij het aantal bewoners.

Sociaal & Duurzaam Oldebroek

Groen en divers bouwen: bij elk project is er ruimte voor groen, bomen, biodiversiteit en ontmoetingsplekken. We bouwen in de hoogte waar het past in de omgeving. Hierbij denken we aan de combinatie met hoge bomen als groen.

Mix van woonvormen: we staan open voor innovatieve woonconcepten (zoals tiny houses) die helpen de woningmarkt van het slot te krijgen en zien dit graag in combinatie met duurzame bouw zoals groene appartementencomplexen.

Leegstand benutten: bij langdurige leegstand zoeken we naar nieuwe bestemmingen, bijvoorbeeld voor jongeren of tijdelijke huisvesting. We willen dat gebouwen niet onnodig leegstaan én dat bewoners weten wat er gebeurt. Daarom plaatsen we bij projecten waaraan de gemeente deelneemt een bord of spandoek met informatie over de plannen en de voortgang.

Gemeente laat inwoners participeren: de gemeente ontwikkelt samen met inwoners plannen voor woningbouw, zodat er draagvlak is en gebouwd wordt op plekken die passen bij de identiteit van elk dorp.

Langetermijnvisie: bij onze woonvisie voor de lange termijn kijken we naar trends en naar hoe onze bevolking verandert. Zo houden we rekening met bijvoorbeeld vergrijzing, kleinere huishoudens en mensen die hier nieuw komen wonen, zodat onze plannen ook in de toekomst passen bij wat nodig is

Sociaal en duurzaam hand in hand: waar we bouwen houden we rekening met sociale samenhang, met gemeenschappelijke tuinen, ontmoetingsplekken en ruimte voor bewonersinitiatieven. Zo bouwen we aan buurten waar mensen elkaar kennen en zich thuis voelen.

Toekomstbestendig wonen met hart voor natuur: we staan open voor bouwen buiten en aan de rand van de kernen, waar wonen en nieuwe natuur elkaar kunnen versterken. Hierdoor komen er mogelijkheden om uit de buurt van stikstofgevoelige natuur te bouwen. Bijvoorbeeld op plaatsen waar het benodigde leidingwerk en openbaar vervoer al aanwezig zijn. Op deze manier kunnen we onze dorpskernen mooi, groen, leefbaar en in balans houden

3. Mobiliteit en bereikbaarheid

We zorgen voor veilige wegen, duurzame mobiliteit en goede verbindingen tussen de kernen. Fietsen en wandelen zijn het uitgangspunt, maar iedereen moet zich vrij en veilig kunnen verplaatsen. Daarbij hebben we aandacht voor jonge gezinnen, ouderen en mensen met een beperking.

Fiets voorop: veilige (snel)fietsroutes verbinden dorpen en buurgemeenten. Bijvoorbeeld een directere en comfortabele fietssnelweg tussen Wezep en Zwolle die aansluit op het fietspad richting de rode brug.

Duurzaam vervoer: deelauto's, elektrische fietsen en openbaar vervoer worden gestimuleerd. De gemeente zorgt voor voldoende laadpunten en fietsstallingen.

Openbaar vervoer en buurtinitiatieven: we blijven pleiten voor goed OV en ondersteunen initiatieven als Automaatje en buurtbussen. Niemand mag geïsoleerd raken, en vervoer mag daarbij geen belemmering zijn.

Sociaal & Duurzaam Oldebroek

Veilig verkeer: extra aandacht voor verkeersveiligheid rond scholen, dorpscentra en winkelgebieden. We investeren in veilige oversteekplaatsen, autoluwe zones en groene parkeerplekken, die ook geschikt zijn voor werkbussen.

Regionale samenwerking: samen met buurgemeenten en de provincie werken we aan een duurzaam en toekomstbestendig mobiliteitsnetwerk. Daarbij staat verkeersveiligheid centraal. Een mogelijke rondweg om Oldebroek verbetert de veiligheid en de leefbaarheid in het centrum.

Recreatieve routes: met fiets- en wandelroutes zijn we niet alleen aantrekkelijker voor toeristen, maar verbeteren we ook de leefbaarheid voor onze eigen inwoners. We investeren in mooie en veilige fietspaden en aantrekkelijke wandelroutes die onze dorpen verbinden en iedereen laten genieten van onze prachtige gemeente.

Bewegwijzering en informatievoorziening: we vinden het belangrijk dat mensen de weg vinden in onze gemeente, daarom zorgen we voor duidelijke bewegwijzering.

Duurzame infrastructuur: inrichting en onderhoud van het straatbeeld doen we met duurzame materialen en met oog voor het landschap.

4. Nieuwe energie

De overstap naar duurzame energie is nodig, maar moet eerlijk en haalbaar zijn. Iedereen doet mee, niemand blijft achter. We helpen inwoners met een hoge energierekening om hun energieverbruik en -kosten structureel te verlagen. Daarnaast zetten we in op decentrale energieopwekking, zodat we lokaal energie op wijkniveau kunnen opwekken en opslaan om zo netcongestie te verminderen.

Samen besparen: isolatie is de eerste stap. Inwoners krijgen hulp via energiecoaches, collectieve inkoopacties en waar nodig subsidies. Wie het niet kan betalen, krijgt extra ondersteuning, want energiearmoede mag niemand buitensluiten.

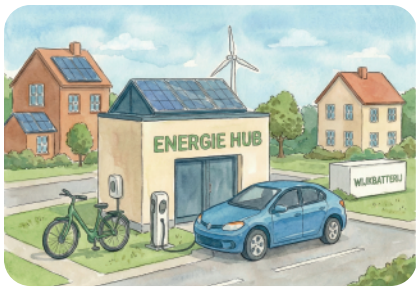

Decentraal, kleinschalig en innovatief: we stimuleren lokale energiehubs, wijkbatterijen en slimme opslagoplossingen. We willen een gemeente zijn die meedoet met innovatie, maar altijd met draagvlak. Oplossingen met behulp van waterstof worden verkend.

Energie van en voor Oldebroek: de duurzaam opgewekte energie in onze gemeente moet zoveel mogelijk ten goede komen aan onze eigen inwoners. We kiezen voor een mix van slimme energieoplossingen, zoals energiehubs, wijkbatterijen en lokale opslag. Samen met de netbeheerder en lokale bedrijven onderzoeken we hoe de lokaal opgewekte energie ook lokaal gebruikt en opgeslagen kan worden. Zo kunnen inwoners direct profiteren van duurzame stroom en helpen we om het stroomnet te ontlasten.

Samenwerken aan schone energie: bedrijven, agrariërs, woningcorporaties en inwoners werken samen aan verduurzaming. We bieden kennis en maatwerk in plaats van verplichtingen van bovenaf.

Sociaal & Duurzaam Oldebroek

Ruimte met zorg: bij nieuwe energieprojecten maken we altijd een zorgvuldige afweging tussen landschap, natuur en het belang van omwonenden. We geven voorrang aan kleinschalige en lokale initiatieven. Zo benutten we de ruimte verstandig én houden we Oldebroek mooi en leefbaar.

Bedrijven verduurzamen: we ondersteunen en stimuleren ondernemers die duurzaam willen werken. De gemeente biedt ruimte voor duurzame initiatieven en experimenten die bijdragen aan een circulaire economie. Bedrijven die actief investeren in duurzaamheid kunnen rekenen op extra steun, bijvoorbeeld via advies, snellere procedures, lokale samenwerkingen of toegang tot subsidiemogelijkheden.

Warmtetransitie: we onderzoeken per wijk alternatieven voor aardgas. Dit doen we samen met bewoners en we hebben aandacht voor betaalbaarheid en betrouwbaarheid.

5. Samenleving, zorg en gezondheid

We bouwen aan een samenleving waarin iedereen mee kan doen, zich gezien voelt en gezond kan leven. De gemeente werkt vanuit vertrouwen, niet vanuit wantrouwen. Een fijne gemeenschap maken we samen, dat gaat niet vanzelf. We moeten werken aan ontmoeting en verbinding, samen op zoek naar goede oplossingen die werken. Oldebroekers zijn betrokken inwoners: we halen niet alleen iets op bij onze gemeente, we dragen er ook aan bij.

Toegankelijke zorg: inwoners krijgen tijdig hulp, zonder onnodige bureaucratie. We zijn toegankelijk, mensen weten waar ze terecht kunnen, het sociaal team is bereikbaar, er zijn korte lijnen en er is persoonlijke aandacht.

Positieve gezondheid: niet de ziekte, maar kwaliteit van leven staat centraal. We stimuleren gezond eten, bewegen, mentale veerkracht en ontmoeting.

Vrijwilligers en verenigingen: de sociale kracht van Oldebroek zit in haar mensen. We ondersteunen vrijwilligers, verenigingen, maatschappelijke organisaties en buurtinitiatieven.

Voorkomen is beter dan genezen: we investeren in preventie, sport en sociale activiteiten die bijdragen aan gezondheid en geluk. We zien een belangrijke rol in de verbinding met verenigingen.

Verbinding tussen zorg, welzijn en onderwijs: professionals werken samen zodat iedere inwoner die het nodig heeft de juiste ondersteuning krijgt.

Zorg dichtbij: voorzieningen blijven zoveel mogelijk in de buurt. Mantelzorgers krijgen steun, bijvoorbeeld via lotgenotenbijeenkomsten, respijtzorg, praktische hulp en waardering. We hebben contact met mantelzorgers om te horen of ze zich voldoende gesteund voelen.

Armoede en bestaanszekerheid: we pakken armoede actief aan met schuldhulpverlening, vroegsignalering en toegankelijke regelingen.

Ouderenbeleid: senioren zijn onderdeel van het dagelijks leven om hen heen. We stimuleren ontmoetingsplekken, beweegplekken en initiatieven die eenzaamheid tegengaan.

Gezonde leefomgeving: schone lucht, waterkwaliteit, rust en groen dragen bij aan welzijn. Daarom werken we aan minder geluidsoverlast, veilige wegen en duurzame inrichting van de openbare ruimte.

Eenzaamheid onder jongeren: we zijn in gesprek met jongeren die zich alleen voelen of vastlopen. We ondersteunen hen bij wat ze nodig hebben om elkaar te vinden, samen iets te ondernemen en weer perspectief te ervaren.

Migratie en integratie: we staan voor een menswaardige opvang van mensen in nood. Tegelijkertijd streven we naar balans binnen de gemeente: opvang en integratie moeten passen bij de draagkracht op het gebied van scholing, zorg en huisvesting. Wij willen dat nieuwkomers actief en volwaardig mee kunnen doen in onze samenleving, met aandacht voor taal, werk en sociale verbinding.

6. Onderwijs en gelijke kansen

Onderwijs is de basis voor ontwikkeling, gelijke kansen en meedoen. We investeren in kinderen, jongeren en levenslang leren.

Een goede start voor ieder kind: voorschoolse educatie, kinderopvang en Integrale Kindcentra (IKC's) krijgen prioriteit. Onderwijs, opvang en zorg trekken samen op, zodat ieder kind een sterke start krijgt.

Kleine scholen in de dorpen: scholen spelen een belangrijke rol in onze kernen. We zetten ons in om onderwijs dichtbij huis te behouden en streven naar een passende omvang van de kernen, zodat goed onderwijs daar haalbaar blijft.

Gelijke kansen: onderwijs, sport, cultuur en ontwikkeling zien wij als essentiële bouwstenen voor een kansrijk bestaan. Armoede of afkomst mag daarbij geen drempel zijn. Daarom bieden we extra ondersteuning aan mensen die willen meedoen en erbij willen horen.

Bibliotheek als leerplek: een vrij toegankelijke bibliotheek met aandacht voor taal, digitale vaardigheden, laaggeletterdheid en ontmoeting. Gratis toegang voor jongeren tot 27 jaar en voor lage inkomens.

Duurzaam leren: we zien onze scholen graag in een groene en duurzame omgeving, zoals een verduurzaamd en groen schoolgebouw, zodat kinderen zich bewust worden van natuur en klimaat.

Leren dicht bij huis: Oldebroek is een gemeente vol bedrijvigheid. We investeren in leerwerktrajecten, stages en maatschappelijke projecten, zodat jongeren hun talenten lokaal kunnen ontwikkelen. We moedigen lokale bedrijven actief aan om stage- en leerplekken te creëren, zodat jongeren dichtbij huis kunnen leren en een toekomst kunnen opbouwen in Oldebroek.

Sociaal & Duurzaam Oldebroek

Laaggeletterdheid aanpakken: volwassenen krijgen hulp bij taal en digitale vaardigheden. Overheidsinformatie is helder, begrijpelijk en voor iedereen toegankelijk.

Een gemeente die iedereen begrijpt: op de gemeentelijke website bieden we informatie, naast tekst, ook in beeld en geluid aan, zodat iedereen goed geïnformeerd blijft, gemakkelijk informatie kan vinden en weet waar hij of zij terecht kan om mee te blijven doen.

7. Ondernemen en economie

Ondernemers geven kleur aan onze gemeente. Ze versterken de lokale gemeenschap, bieden werkgelegenheid en dragen bij aan de sfeer en de economie van de gemeente Oldebroek

Duurzaam ondernemen: we ondersteunen bedrijven die inzetten op duurzaamheid, innovatie, hergebruik en lokale samenwerking. Ook initiatieven die toerisme en leefbaarheid versterken krijgen advies en waar mogelijk subsidie.

Toerisme en recreatie: we laten met trots zien hoe mooi Oldebroek is, met ruimte om te wandelen en fietsen. We bieden ruimte aan initiatieven zoals hotels, B&B's en campings, zodat bezoekers langer blijven en de economie wordt versterkt.

Sociaal ondernemen: werk voor iedereen. We stimuleren banen voor mensen met afstand tot de arbeidsmarkt en ontwikkelen basisbanen.

Sterke lokale samenwerking: onderwijs, bedrijven en overheid werken samen aan nieuwe initiatieven en opleidingen die aansluiten bij de toekomst.

Ondersteuning agrariërs: We zoeken actief de samenwerking met de provincie, zodat onze agrariërs goed worden ondersteund bij onder meer verduurzaming, bodemverbetering, kringlooplandbouw en innovatie.

Circulaire economie: afval is een grondstof. We zetten in op lokale kringlopen en reparatie-initiatieven.

Bedrijventerreinen: worden toekomstbestendig ingericht met oog voor energie, groen en verkeer. We stimuleren decentraal energiegebruik en zonnepanelen op daken boven uitbreiding in het landschap.

Samenwerking met buurgemeenten: we geloven in regionale samenwerking om effectiever te werken. Met buurgemeenten benutten we voorzieningen beter, delen we kennis en voeren we efficiënter beleid, bijvoorbeeld op het gebied van veiligheid, ICT en duurzaamheid.

Samenwerken in de regio: met omliggende gemeenten, de provincie en de Regio Noord-Veluwe bouwen we aan een duurzame en toekomstgerichte economie. Denk bijvoorbeeld aan H2O en de regiodeal Zwolle.

Sociaal & Duurzaam Oldebroek

8. Sport, cultuur en recreatie

Sport, cultuur en recreatie zijn essentieel voor een levendige samenleving en versterken onze gezondheid en gemeenschapszin.

Iedereen doet mee: sporten, muziek maken of cultuur mag geen luxe zijn. We zorgen dat alle inwoners kunnen deelnemen, ongeacht inkomen of beperking.

Sportvoorzieningen: we onderhouden en vernieuwen sportvelden, het zwembad en sporthallen en multifunctionele voorzieningen duurzaam. We zetten per kern in op goede multifunctionele accommodaties die het hart van de gemeenschap zijn, waar verschillende groepen elkaar ontmoeten en waar voorzieningen worden gedeeld. Hierdoor zijn gebouwen efficiënter te gebruiken en ontstaat meer samenhang in het dorp of de wijk. De Talter en 't Hart van Oosterwolde zijn al mooie voorbeelden. In Wezep zien wij hiervoor graag een Kamphal 2.0.

Zwembad en sportvoorzieningen: we vinden een zwembad een belangrijke voorziening voor onze gemeente. Dit biedt ruimte aan verenigingen en zwemlessen. Bij de ontwikkeling van het zwembad willen we kijken naar slimme samenwerking, bijvoorbeeld door gedeelde faciliteiten met een Kamphal 2.0. Zo benutten we middelen efficiënt en zorgen we voor een breed aanbod aan sport en beweging.

Vrijwilligers en verenigingen: het hart en de dragers van onze samenleving. We ondersteunen hen met kennis, middelen en waardering. Bijvoorbeeld door een verenigingscoach die helpt de verbindingen te leggen tussen gemeente, andere verenigingen, welzijn en waar nodig hulp biedt bij het aanvragen van fondsen en subsidies.

Cultuur en erfgoed: we koesteren onze tradities en stimuleren nieuwe initiatieven. Musea, klompenpaden, culturele evenementen en muziekverenigingen versterken onze identiteit.

Cultuur verbindt: cultuur is toegankelijk voor iedereen, ongeacht leeftijd of achtergrond. We stimuleren activiteiten waar iedereen aan mee kan doen.

Recreatie en natuur: wandelen, fietsen en buitenleven horen bij Oldebroek. We investeren in recreatieve routes, rustpunten en natuurbeleving.

Toerisme versterkt cultuur: een deel van de toeristenbelasting investeren we in lokale cultuur en evenementen.

Sociaal & Duurzaam Oldebroek

9. Bestuursstijl en participatie

Oldebroek bestuurt met vertrouwen, openheid en samenwerking. We geloven in politiek die luistert, verbindt en samen doet. Inwoners, ondernemers, verenigingen en maatschappelijke organisaties zijn partners bij het vormgeven van onze toekomst.

Dichtbij en transparant: inwoners weten vooraf hoe ze kunnen meedenken of meebeslissen. We communiceren helder over participatie, inspraak, besluiten en resultaten. Onze politiek is open en eerlijk, zodat inwoners begrijpen hoe keuzes tot stand komen.

Positieve bestuursstijl: we richten ons op wat wél kan en vieren vooruitgang. Door optimistisch en uitnodigend te communiceren, betrekken we inwoners actief bij plannen en oplossingen.

Constructieve samenwerking: we bouwen bruggen tussen partijen, belangen en ideeën. Kritiek brengen we op een oplossingsgerichte manier, met oog voor het gemeenschappelijke belang. We willen samen aan de slag met wat de samenleving nodig heeft. Zo werken we aan een betrouwbaar en verantwoord bestuur.

Inhoudelijke scherpte: we kijken kritisch naar beleid en politieke voorstellen, zodat besluiten zorgvuldig, eerlijk en in lijn met onze waarden worden genomen.

Burgerinitiatieven ondersteunen: inwoners die iets willen bijdragen, krijgen ruimte, kennis en middelen. De gemeente denkt mee en helpt om ideeën verder te brengen.

Dienstverlening voor iedereen: inwoners kunnen ons digitaal én fysiek bereiken, ook wie minder digitaal vaardig is. We zorgen dat informatie helder, toegankelijk en begrijpelijk is.

De gemeente dichtbij: om de bereikbaarheid van de gemeente te vergroten, willen wij een wekelijks spreekuur in alle dorpshuizen en we willen graag dat burgerzaken dichter bij huis kunnen worden afgehandeld, zodat inwoners bijvoorbeeld paspoorten en identiteitskaarten in hun eigen kern kunnen ophalen.

Zichtbaar bestuur: bestuurders zijn aanwezig in alle dorpen en staan open voor gesprekken. We luisteren actief naar wat er leeft. Niet alleen tijdens verkiezingen, maar altijd.

Vertrouwen als uitgangspunt: we gaan uit van de goede intenties van inwoners, organisaties en medewerkers. De gemeente is er voor de mensen, niet andersom.

Maatschappelijke samenwerking: we zoeken actief de verbinding met zorg, onderwijs, ondernemers en verenigingen. Samen realiseren we breed gedragen sociale en duurzame oplossingen.

---

10. Financiën

We beheren het geld van onze inwoners zorgvuldig en transparant. De financiële keuzes van vandaag bepalen de speelruimte van morgen. We willen een gezonde gemeente die investeert in mensen, duurzaamheid en leefbaarheid, zonder de rekening door te schuiven naar volgende generaties.

Sociaal & Duurzaam Oldebroek

Eerlijk en transparant financieel beleid: inwoners moeten kunnen volgen waar hun geld naartoe gaat. Jaarverslagen en begrotingen zijn helder en toegankelijk.

Gezonde begroting: de basis blijft solide, met ruimte voor investeringen in zorg, wonen, energie en natuur.

Sterkste schouders dragen de zwaarste lasten: we beschermen sociale voorzieningen en vangen kwetsbare inwoners op.

Duurzaamheid loont: wie investeert in vergroening of energiebesparing wordt beloond via subsidies of lagere lasten (bijv. riool- of afvalheffing).

Maatschappelijke waarde voorop: financiële beslissingen worden niet alleen op cijfers beoordeeld, maar ook op maatschappelijke impact.

Regionale samenwerking: we werken samen met buurgemeenten om grote investeringen, zoals energie, mobiliteit en zorg, efficiënt te financieren.

11. Veiligheid

Een veilige leefomgeving is de basis van vertrouwen. We zetten in op fysieke, sociale én digitale veiligheid, met aandacht voor preventie en samenwerking.

Verkeersveiligheid: veilige oversteekplaatsen bij schoolomgevingen en dorpscentra. We passen infrastructuur aan waar risico's bestaan.

Zichtbare handhaving: boa's en politie zijn herkenbaar aanwezig in de dorpen, winkelcentra, hangplekken en speeltuinen. Handhaving gebeurt met begrip voor de situatie, maar wel consequent.

Sociale veiligheid: pesten, huiselijk geweld, kindermishandeling, geweld tegen vrouwen, partnergeweld en discriminatie worden actief bestreden. We zoeken hierbij contact met sociale organisaties en bieden ondersteuning aan slachtoffers. Daarnaast investeren we in preventie via scholen en verenigingen.

Digitale veiligheid: inwoners, scholen en ondernemers krijgen hulp om zich te beschermen tegen cybercriminaliteit.

Samen met Defensie: we onderhouden een hechte en gelijkwaardige samenwerking, waarin Defensie niet alleen aanwezig is, maar ook actief bijdraagt aan de kwaliteit en leefbaarheid van onze gemeente. We zijn voor een klankbordgroep van omwonenden, zodat de samenwerking met Defensie goed wordt afgestemd en de binding met de inwoners van Oldebroek stevig wordt belegd en geborgd.

Veilige leefomgeving voor iedereen: ook 's avonds en in buitengebieden willen we slimme verlichting op plekken die als onveilig ervaren worden.

12. Kernen

Onze kracht ligt in de dorpen. Elk dorp heeft een eigen karakter, eigen dynamiek en eigen behoeften. Sociaal & Duurzaam Oldebroek kiest voor maatwerk per kern, met oog voor leefbaarheid, veiligheid en sociale samenhang.

Bewonersinitiatieven en betrokkenheid: in alle kernen stimuleren we bewonersinitiatieven, dorpshuizen en lokale evenementen. Zo versterken we de saamhorigheid en geven we ruimte aan ideeën van inwoners zelf. Samen met de dorpscontactambtenaar wordt periodiek een wijkschouw uitgevoerd, zodat wensen helder worden en betrokken inwoners horen wat er op de planning staat.

Leefbaarheid en basisvoorzieningen: goede voorzieningen, veilige straten en plekken om elkaar te ontmoeten vormen de basis van leefbaarheid in onze dorpen. We blijven hierin investeren, samen met inwoners en lokale partners.

Dorpen en samenwerking: alle dorpen zijn gelijkwaardig en verdienen hun eigen aanpak, met dezelfde aandacht en nabijheid van de gemeente. Lopende dorpendeals worden voortgezet, en we onderzoeken in andere dorpen hoe dit instrument kan bijdragen aan samenwerking en het versterken van de leefbaarheid.

Wezep	Oldebroek	't Loo	Hattemerbroek	Oosterwolde	Noordeinde en Kerkdorp

Een groen en veilig winkelcentrum waar inwoners elkaar ontmoeten.

Zwolle is goed bereikbaar per fiets via veilige, snelle routes.

Aandacht voor sociale cohesie door het ondersteunen van verenigingen, evenementen en mogelijk maken van ontmoetingsplekken, bijvoorbeeld de Kamphal 2.0.

Wezep	**Oldebroek**	't Loo	Hattemerbroek	Oosterwolde	Noordeinde en Kerkdorp

Verbeteren van verkeersveiligheid in het centrum en verminderen van doorgaand verkeer.

Samen met provincie en regio onderzoeken we een alternatief voor de Zuiderzeestraatweg.

De Talter blijft een toekomstbestendig centrum voor verenigingen, cultuur en maatschappelijke activiteiten.

Wezep	Oldebroek	**'t Loo**	Hattemerbroek	Oosterwolde	Noordeinde en Kerkdorp

Passende woningen en voorzieningen die aansluiten bij de schaal van het dorp.

Fiets- en wandelroutes versterken het recreatieve karakter en verbinden met natuur.

Wezep	Oldebroek	't Loo	**Hattemerbroek**	Oosterwolde	Noordeinde en Kerkdorp

Een verkeersveilig dorp met duidelijke snelheidsremmende maatregelen.

Stimuleren van gebruik van de rondweg om het centrum leefbaar te houden.

Lokale initiatieven, zoals de nostalgische wandelroute, krijgen steun en dienen als inspiratie voor andere kernen.

Sociaal & Duurzaam Oldebroek

Ruimte voor bedrijven die passen bij het dorp en de omgeving.

Behoud van sociale samenhang - de kracht van Oosterwolde als voorbeeld voor anderen.

Het Hart van Oosterwolde blijft aansluiten bij wat inwoners vragen; ondersteuning waar nodig.

Ondersteuning van de Dorpendeal en uitbreiding waar kansen liggen.

Woningbouw in balans met voorzieningen, zodat de school en ontmoetingsplekken behouden blijven.

Het recreatieve karakter en toeristisch potentieel worden versterkt met aandacht voor natuur en rust.

Sociaal & Duurzaam Oldebroek

Sociaal & Duurzaam Oldebroek

Wij zetten ons in voor een duurzame toekomst met betaalbare woningen, een hechte en zorgzame gemeenschap, eerlijke energie en een open bestuur dat samen met inwoners keuzes maakt.

Heeft u vragen over ons programma?
Neem contact op via sociaalenduurzaamoldebroek.nl

© Sociaal & Duurzaam Oldebroek

Aan dit verkiezingsprogramma is met grote zorg en aandacht gewerkt. Ondanks dat kan het voorkomen dat er onvolkomenheden, onjuistheden of redactionele fouten in de tekst zijn blijven staan. Aan de inhoud kunnen dan ook geen rechten worden ontleend. Dit verkiezingsprogramma mag vrij worden gedeeld en geciteerd. Sociaal & Duurzaam Oldebroek moedigt verspreiding en gebruik van deze teksten aan in het kader van het publieke en democratische debat.